

Gitterrinnen-Kabelabgangsblech

GTKA 50 FG

EAN: 4013339136865

bevorzugte VPE:10 St.

Die fotorealistischen Bilder sind als Symbolbilder zu betrachten

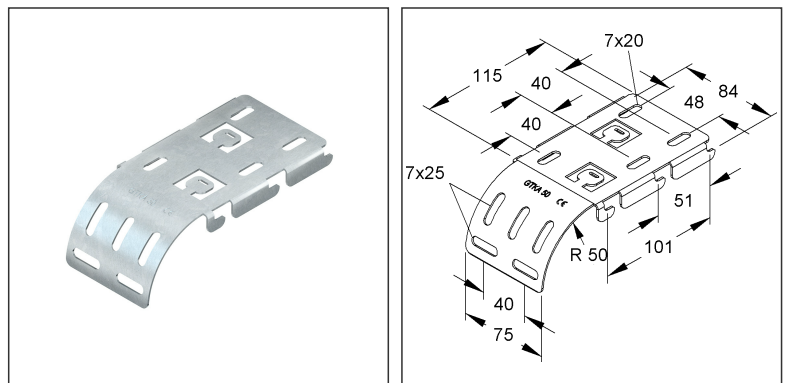
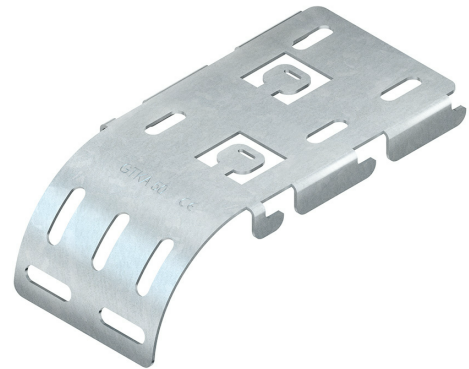

Artikelbeschreibung

Gitterrinnen-Kabelabgangsblech, Stahl, Geomet verzinkt

Preiszusatzinfos

Rabattgruppe	N13
Mengeneinheit	St.

Gewicht

Gewicht Mengeneinheit	176 g/ St.
Nettogewicht in kg pro 100	18 kg/ 100St.

Physische Artikeldimensionen

Höhe	52,40 mm
Breite	84,00 mm
Tiefe / Länge	166,70 mm

Technisches Datenblatt

Gitterrinnen-System

GTKA 50 FG

Die fotorealistischen Bilder sind als Symbolbilder zu betrachten

Verpackungsstufen

10 Stück = 1 Beutel		✓ kleinste VPE	✓ bevorzugte VPE		
Länge	200,00 mm	Breite	100,00 mm	Höhe	50,00 mm
Bruttogewicht	1,76 kg	Volumen	0,001 m³		
Mindestmenge	10,00 St.	Höchstmenge	10,00 St.		

Ausschreibungstext

Kabelabgangsblech, für C-förmige Gitterrinnen mit einem Querdrahtabstand von 100 mm und/oder einem Längsdrahtabstand von 50 mm und G-förmige Gitterrinne mit einem Querdrahtabstand von 100 mm der Abgang in Längsrichtung bedarf der Ausklinkung der beiden Bodenlängsdrähte im Abgangsfeld, mit abgerundeter Kante (R 50 mm) zum Schutz der Kabel bei vertikalem Richtungswechsel, durch T-Auslässe ist eine Schnellbefestigung der Kabelbinder durch Einschlaufen von oben möglich (kein Fädelaufwand), schraublose Montage durch Aufsetzen und Aufschieben.

VDE zertifiziert!

Verwendung für : Gitterrinnen mit Draht-Ø ≤ 6 mm und ab 100 Breite

GR... .100 - ...

GRS... .100 - ...

GRC... .100 - ...

MTC... .100 - ...

MTS... .100 - ...

MTCG 50.100 Abgang in Längsrichtung

Abmessungen (ca. Maße) H x B x L : 52 x 84 x 166,5 mm

für Gitterrinnenbreite : ≥ 100 mm

Werkstoff : Stahl, Geomet verzinkt

(Zink-/Aluminiumlamellenbeschichtung)

NIEDAX Modell-Nr. : GTKA 50 FG

EP Material_____ EP Lohn_____

Einheitspreis/Stueck

Sicherheit & Umwelt

REACH-Datum	05.11.2025
REACH-Info	Konform
RoHS-Info	Konform

Ursprung & Außenhandel

Herkunftsland	
Statistische Warennummer	73089059